

TASARIM^{NO} 274

SAĞLIK YAPILARI HEALTHCARE FACILITIES

ARCHITECTURE + DESIGN + VISUAL ARTS

TR 15 TL
KKTTC 2017
CN B9M 135
EU 615
US 318

212282-2017/08

ISSN 1300-7351
9 771300 735008



Camekan kaplama, ön cephedeki ritmik yapılandırmayı güçlendiriyor; binaya açık bir görüntü ve bir çeşit hafiflik kazandırıyor. Terapi ve hastalar için olan tüm odalar ve yeni donanımlı OP'ler kuzeyde bulunuyor ve farklı bakış açıları oluşturuyor. Yüksek pencereler doğal aydınlatma koşullarını güçlendirerek iç mekan kalitesini artırıyor. Elektronik renkli cam, bir düğmeye basarak kullanılabilir ve odayı hızlıca karanlık hale getirebilir. Bina, oda sayısı düşünülünce çarpıcı bir dizi odaya zemin hazırlayıp tutarlı bir ifade sergiliyor. 2016 yılından beri hizmet veren kliniğin tasarımı; doğrudan binanın fonksiyonlarına hitap ederek ve yerleşim yerinin zorluklarını yanıtlayarak başarılı bir örnek sergiliyor. Tarihi ve modern arasındaki karşılıklı etkileşimi ve kalitesi sayesinde hastane eşsiz bir yapı haline geliyor.

- The glazing provides a rhythmical structuring of the façade and gives the building a clear appearance and a kind of lightness. All rooms for therapy and patients as well as the new equipped OPs are located in the north and provide outlooks without conceding insights. Room-high windows offer natural lightning conditions and visually draw in the environment into the inside of the building. Electronic tintable glass can be used at the push of a button and allow – especially for sensitive eyes – to dim out the room. The building exceeds through a stunning sequence of rooms and a coherent formal and substantiated expression. The clinic is in service since 2016 and is a successful example of how a structure directly addresses the conditions of the task and the challenges of the site. In addition to the interplay between history and contemporary, most importantly it is the outstanding quality that makes the hospital an extraordinary building.



Mimari Architecture:
CARLOS MARTINEZ ARCHITEKTEN

Sorumlu Mimarlar Architects in Charge:
CARLOS MARTINEZ, ALEXANDRA TILGNER

İşveren Client:
KLINIK BELLAVISTA, DR. GERALD STIEGLER

Arazi Alanı Floor Area:
7'400 m²

Fotoğraflar Photography:
PETRA RAINER

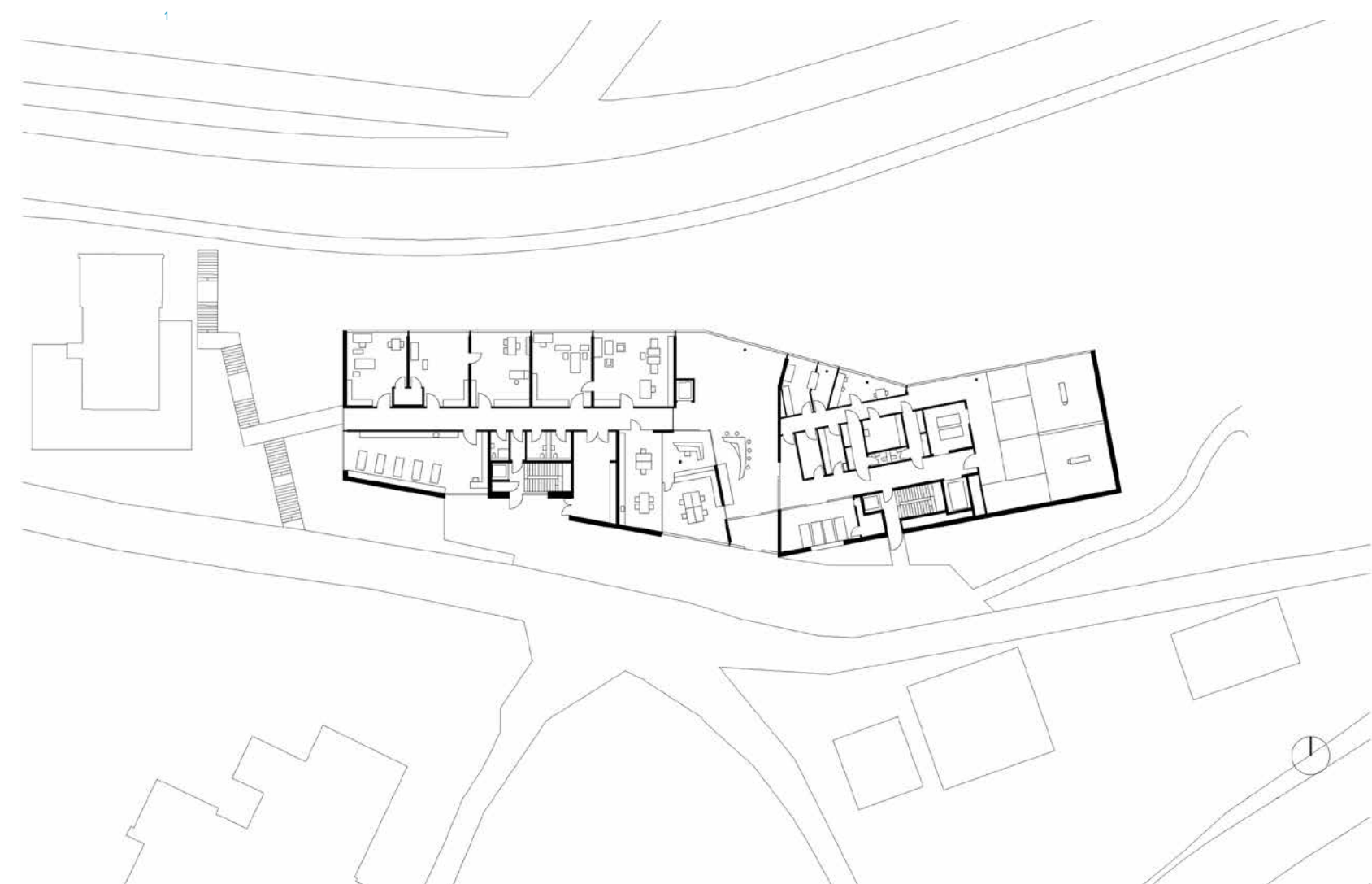

2

